

重要

体操服 ご注文について



▶ ご注文期間について || 下記のご注文期間内に、必ずお申込みください。

ご注文
期間

① 2024年 2月11日(日)～2024年 2月13日(火)

こちらの資料を読んで、
体操服のサイズ決定・注文をお願いします。

※サイズ決定の流れはサイズ選び/ご注文の流れに記載しております。

計測の上、サイズにお悩みの方は、以下もご利用いただけます。

① 特設会場にて試着を行う場合

特設会場をご用意しております。サイズサンプルのご試着をご希望の方は、ご予約の上ご来場ください。
詳しい内容は、「①特設会場のご予約方法について」をご参照ください。

- ※ ご来場には、事前予約が必要です。
- ※ 希望日の前日17時まで受付可能です。

② オンラインでサイズ確認を行う場合

全身写真からAIが身体を測定し、オススメサイズを確認できます。サイズを決める際の参考にご使用ください。
詳細は、オンライン試着方法をご参照ください。



ご注文は専用ネットショップにて承ります。

※ ご注文には、会員登録が必要です。下記手順にてお進みください。

まずは、スマートフォンまたはパソコンから専用ネットショップへアクセス！



スマートフォンをご利用の方
右記QRコードにアクセス！

または



パソコンをご利用の方
右記URLにアクセス！

▶ https://sch-market.com/ec/mypage/top_login

会員登録の方法



① QRコードを読み取り、
ページ内の下部にある
「新規会員登録」をタップ

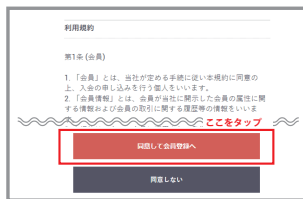

② ご利用規約をご確認の上、
「同意して会員登録へ」を
タップ

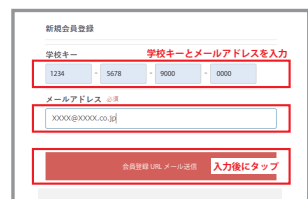

③ 下記の学校キーと
メールアドレスを入力し、
「会員登録URLメール送信」
をタップすると確認ページが
表示されるので、ご確認後「会員
登録URLメール送信」をタップ



④ ご入力いただいたメール
アドレスに会員登録用の
URLを送信します。メール
文のURLをタップし、会員
登録ページで情報入力
を行ってください。



⑤ 新規会員登録ページより、
必須事項を入力し「登録」を
タップ

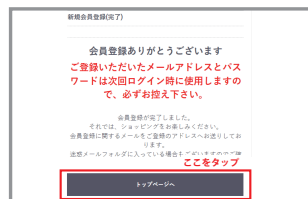

⑥ 会員登録完了ページが表示後
商品ページよりご注文確定を
お願いします。

学校キー: **3186** - **7117** - **0551** - **3828**

ご注意事項

⚠ お支払いについて

代引き配送(ヤマト運輸) 到着時に配送業者へ現金でお支払いください。

※クレジットカード決済はご利用できません。予めご了承ください。

⚠ サイズ交換について

サイズ交換希望の場合は、受付期間内に、フリーコールへご連絡ください。

受付期間

～ 2024年4月3日(水)

- ・お問い合わせ日時によっては、交換が使用日に間に合わない場合があります。予めご了承ください。
- ・お届け時に付属物を、紛失・破損した場合は、交換不可となります。ご注意ください。
(例:商品タグ・商品の入ったビニール袋・箱の紛失・商品へネーム等を記入したもの)
- ・サイズ交換の場合、送料の一部として**500円を頂戴します**。

⚠ お譲りについて

- ・2023年度より体操服がリニューアルしていますので、お譲り商品がある場合でも、必ず指定購入品一式はご購入をお願いします。

体操服・商品一覧

学校指定購入品

アイテム名	価格(税込)	推奨注文数
<input type="checkbox"/> ジャージ上	8,470 円	1 枚
<input type="checkbox"/> ジャージ下	6,050 円	1 枚
<input type="checkbox"/> 半袖シャツ (白)	3,080 円	1～2 枚
<input type="checkbox"/> ハーフパンツ	3,190 円	1～2 枚
<input type="checkbox"/> 体育館シューズ	4,085 円	1 足

希望者購入品

アイテム名	価格(税込)	前年度購入割合
<input type="checkbox"/> 長袖シャツ (白)	3,630 円	約 25 %
<input type="checkbox"/> 長袖シャツ (紺)	3,630 円	
<input type="checkbox"/> 半袖シャツ (紺)	3,080 円	
<input type="checkbox"/> グラウンドシューズ	5,093 円	約 50 %
<input type="checkbox"/> バックパック (27L)	11,088 円	約 15 %
<input type="checkbox"/> バックパック (18L)	10,164 円	約 5 %

※ 上記のうち、半袖シャツ(紺)・長袖シャツ(紺)は 2024 年度より新入学時販売のため割合不明

※ 商品イメージはネットショップ内の画像にてご確認ください。

送料：900円

▶ 商品お届けについて || 下記、日程にてお届けします。

① 2月13日(火)までにご注文の方…4月1日(月)以降にご自宅へお届け

⚠ お支払いについて

代引き配送(ヤマト運輸) 到着時に配送業者へ現金でお支払いください。

※クレジットカード決済はご利用できません。予めご了承ください。

サイズ選び/ご注文の流れ

今の体型にあったジャージを測定し、サイズスペック表から近いサイズを選択してください。

START

1

必要なものを用意します。

- ・サイズスペック表（本データ掲載分）
- ・メジャー
- ・今の体型に合ったお手持ちのジャージ上下、Tシャツ、ハーフパンツ

!

Check

詳しい測定方法は
右ページをご覧ください。
YouTubeでも測定方法
が見られます ▶▶▶



今の体型に合った
ジャージで
測定するのが
ポイントです!



2

次のページの測定方法を見ながら
ジャージを測定し、数値を記入してください。

3

サイズスペック表をみて、
注文サイズをご検討ください。

4

パソコン・スマートフォンで
専用のネットショップから注文します。



GOAL!!

測定方法

机など平らな場所にジャージを広げて、メジャーで①～④の長さを測定し、数値を記入してください。

準備物

- ・ サイズスペック表（本データ掲載分）
- ・ メジャー
- ・ **今の体型に合った**お手持ちのジャージ上下、Tシャツ、ハーフパンツ

Tops 上物



ジャージ上

① 着丈	cm
② 身幅	cm
③ 袖丈	cm



半袖Tシャツ

① 着丈	cm
② 身幅	cm
③ 袖丈	cm

Bottoms 下物

ジャージ下

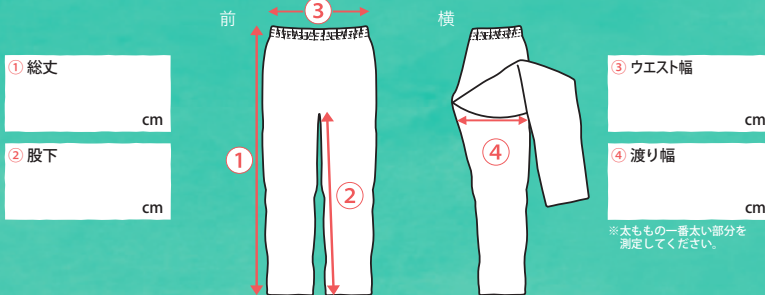

ハーフパンツ

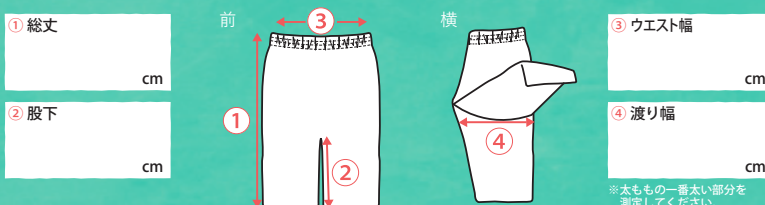

成長を見越して、**大きめサイズがおすすめ!**



サイズスペック表

適合サイズ表 商品寸法ではなく、着用が目安となる数値です。

サイズ	2XS	XS	S	M	L	O (2L)	XO (3L)	2XO (4L)	3XO (5L)
身長	152~158	157~163	162~168	167~173	172~178	177~183	182~188	187~193	192~198
胸囲 ^{※1}	77~83	81~87	85~91	89~95	93~99	97~103	101~107	105~111	109~115
ウエスト ^{※2}	63~69	67~73	71~77	75~81	79~85	83~89	87~93	91~97	95~101

※1: 胸囲とは…身幅の2倍(前・後ろ)が胸囲となります。 ※2: ウエストとは、ウエスト幅の2倍(前・後ろ)がウエストとなります。
 ※商品はニット素材を使用しています。素材の特性上、誤差が生じる場合があります。(1~2cm程) 予めご了承ください。
 ※同じサイズでも、製品の素材の特徴やデザインによって着用感が異なる場合があります。

1~2サイズUPが
オススメ!

※ 身体にフィットした細身の商品になります。

仕上がり寸法表 お手持ちのウェアを測り、該当サイズの寸法と比較されることをお勧めします。

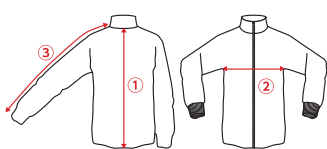

ニットの
NARROW
FIT
ジャージ上(の袖)

サイズ	2XS	XS	S	M	L	O (2L)	XO (3L)	2XO (4L)	3XO (5L)
①着丈	62.0	64.0	66.0	68.0	70.0	72.0	74.0	76.0	78.0
②身幅	47.5	49.5	51.5	53.5	55.5	57.5	59.5	61.5	63.5
③袖丈	72.0	73.5	75.0	76.5	78.0	79.5	81.0	82.5	84.0

商品特徴 ▶ 袖口のリブで手首にしっかり止まります。ジャストサイズ着用でヒップの半分ほど隠れる丈です。

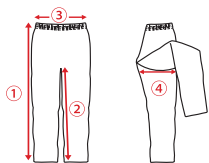

ニットの
NARROW
FIT
ジャージ下

サイズ	2XS	XS	S	M	L	O (2L)	XO (3L)	2XO (4L)	3XO (5L)
①総丈	86.0	89.0	92.0	95.0	98.0	101.0	104.0	107.0	110.0
②股下	62.5	64.5	66.5	68.5	70.5	72.5	74.5	76.5	78.5
③ウエスト幅	27.5~	29.5~	31.5~	33.5~	35.5~	37.5~	39.5~	41.5~	43.5~
④渡り幅	27.0	28.3	29.5	30.8	32.0	33.3	34.5	35.8	37.0

商品特徴 ▶ 裾に掛けて細くなるシルエットになります。ジャストサイズで足首丈になります。

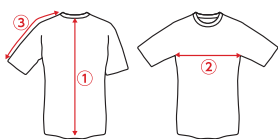

ニットの
NARROW
FIT
半袖シャツ

サイズ	2XS	XS	S	M	L	O (2L)	XO (3L)	2XO (4L)	3XO (5L)
①着丈	60.0	62.0	64.0	66.0	68.0	70.0	72.0	74.0	76.0
②身幅	43.5	45.5	47.5	49.5	51.5	53.5	55.5	57.5	59.5
③袖丈	31.0	32.0	33.0	34.0	35.0	36.0	37.0	38.0	39.0

商品特徴 ▶ 前かがみになった際に胸元が見えないよう、首元がせばまった設計になります。

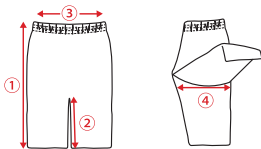

ニットの
NARROW
FIT
ハイワイス

サイズ	2XS	XS	S	M	L	O (2L)	XO (3L)	2XO (4L)	3XO (5L)
①総丈	47.5	49.0	50.5	52.0	53.5	55.0	56.5	58.0	59.5
②股下	24.0	24.5	25.0	25.5	26.0	26.5	27.0	27.5	28.0
③ウエスト幅	27.5~	29.5~	31.5~	33.5~	35.5~	37.5~	39.5~	41.5~	43.5~
④渡り幅	27.0	28.3	29.5	30.8	32.0	33.3	34.5	35.8	37.0

商品特徴 ▶ 腿上げ等運動しやすいよう、前裾が短い設計になります。ジャストサイズ着用で、膝上となります。

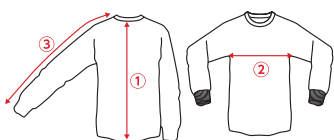

ニットの
NARROW
FIT
長袖シャツ

サイズ	2XS	XS	S	M	L	O (2L)	XO (3L)	2XO (4L)	3XO (5L)
①着丈	60.0	62.0	64.0	66.0	68.0	70.0	72.0	74.0	76.0
②身幅	43.5	45.5	47.5	49.5	51.5	53.5	55.5	57.5	59.5
③袖丈	69.0	70.5	72.0	73.5	75.0	76.5	78.0	79.5	81.0

※上記のサイズに当てはまらない方は、フリーコール (0120-998344) またはwebにてお早めにお問い合わせください。

① 特設会場のご予約方法について

サイズのお悩み・不安がある方は、**サイズサンプルのご試着ができる特設会場をご利用いただけます。**

ご来場には事前予約が必要になります。

予約専用サイトへアクセスし、サイト内の手順に従い、前日 17 時までにご予約ください。

1 予約専用サイトへアクセス



スマートフォンをご利用の方
右記QRコードにアクセス！



または



パソコンをご利用の方
右記URLにアクセス！

<https://www.adss-j.com/satellite>

2 最寄りの会場を選択

下記会場をご用意しております。お近くの会場へお越しください。

池袋会場	サンシャインシティ 文化会館ビル 5階 東京都豊島区東池袋 3-1-4 5階
市川会場	山崎製パン企業年金基金会館 4階 千葉県市川市市川 1-3-14 4階
大崎会場	ニューオータニイン東京 4階 東京都品川区大崎 1-6-2 4階
横浜会場	AP横浜 4階 神奈川県横浜市西区北幸 2-6-1 ONEST横浜西口ビル 4階
日野会場	イオンモール多摩平の森 3階 東京都日野市多摩平 2-4-1 3階
立川会場	ホテルエミシア東京立川 2階 東京都立川市曙町 2-14-16 2階

3 希望の日時を選択

会場毎に開催日・時間が異なります。

詳細は、予約専用サイトにてご確認ください。

4 予約した日時に会場へご来場ください。



オンライン試着方法 [WEAR]

ご注文の際に、全身写真からAIが身体を測定し、おすすめサイズを確認できる仕組みです。
※サイズを決める際の参考としてお使いください。

トップページ



「オンライン試着」
をタップ!

トップページ

1

商品ページ



2

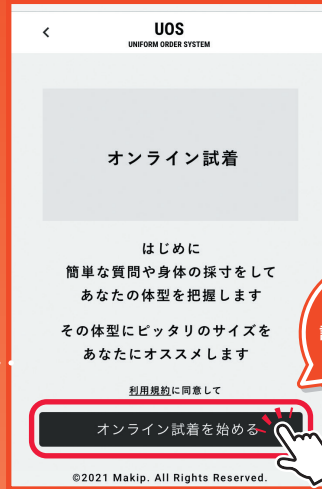

「オンライン
試着を始める」
をタップ!

「写真を使う」を選んだ方

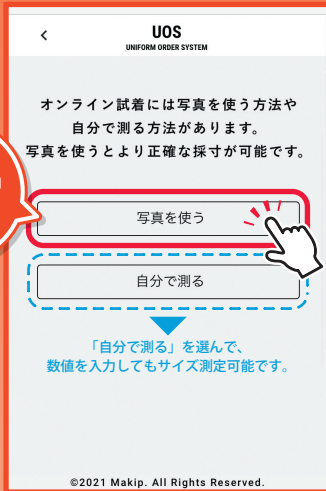

「写真を使う」
をタップ!

3

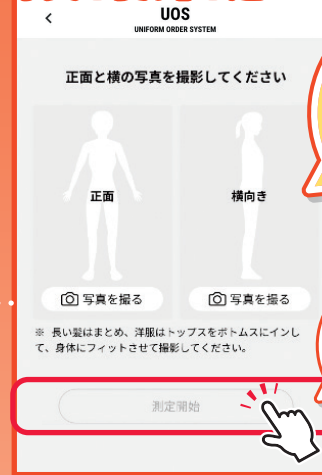

画面の説明にそって
正面と横向きの写真を
撮影してください。
撮影した写真より
サイズを測定します。
写真撮影は、対象者と
撮影者の2名で
行ってください

写真撮影後、
「測定開始」
をタップ!

4

採寸完了



スワイプすると
選択サイズの
ゆとりを
確認できます

「アイテム詳細に
戻る」
をタップ!

5

6

注文へ進む



商品一覧ページに
戻りますのでサイズ、
数量を入力し、ご注文
を進めてください



オンライン試着方法 [SHOES]

ご注文の際に、足の寸法からAIがフィット率を算出し、おすすめサイズを確認できる仕組みです。
※サイズを決める際の参考としてお使いください。

トップページ



「簡単サイズ
チェック」
をタップ!

1



「はじめる」
をタップ!

2

右記のような
画面の説明に
そって必要情報、
数値を入力して
ください。



3

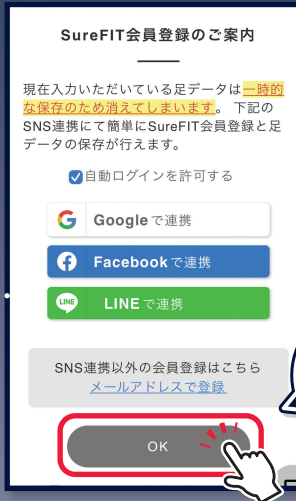

「OK」
をタップ!

4

商品一覧ページに
戻り、サイズ・数量を
入力し、ご注文を
進めてください。



採寸完了

5

注文へ進む